

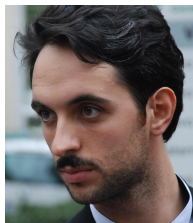

INFORMAZIONI PERSONALI



Marco Cancedda

 Via dei Mille 6/A, 37126 Verona (Italia)

 3272287627

 cancedda.marco@gmail.com

ISTRUZIONE E FORMAZIONE

01/11/2015–alla data attuale

Medico in formazione specialistica in Neurochirurgia

Università degli studi di Verona, Ospedale Civile Maggiore di Borgo Trento, Verona (Italia)

05/02/2015

Abilitazione all'esercizio della professione di Medico Chirurgo, con votazione 270/270

Ordine dei Medici e Odontoiatri di Firenze
Via Giulio Cesare Vanini, 15 Firenze, 50129 Firenze (Italia)
<http://www.ordine-medici-firenze.it>

2008–2014

Dottore in Medicina e Chirurgia con votazione 110 e Lode ed Encomio

Università degli Studi di Firenze
Largo Brambilla, 3 Firenze, 50134 Firenze (Italia)
<http://www.medicina.unifi.it>

2002–2007

Diploma liceo scientifico

Istituto di istruzione superiore Giotto Ulivi
Via Pietro Caiani, Borgo San Lorenzo FI, 50032 Borgo San Lorenzo (FI) (Italia)
<http://www.giottoulivi.gov.it>

ESPERIENZA PROFESSIONALE

24/10/2014

Discussione tesi di laurea dal titolo: "Stimolazione cerebrale profonda del nucleo subtalamico nella malattia di Parkinson: follow-up clinico, neuropsicologico e neurometabolico"

Università degli Studi di Firenze, Firenze

02/2014–02/2015

Studente volontario

SOD Neurologia 1, Ambulatorio neurologico, Azienda Ospedaliero Universitaria di Firenze, Firenze

11/2012–12/2014

Studente volontario

Dipartimento di Anatomia SOD Neurochirurgia AOUC Firenze, SOD Otorinolaringoiatria 1 AOUC Firenze, Dipartimento di Anatomia Patologica AOUC Firenze, SOD reumatologia AOUC Firenze

COMPETENZE PERSONALI

Lingua madre

italiano

Altre lingue	COMPRESIONE		PARLATO		PRODUZIONE SCRITTA
	Ascolto	Lettura	Interazione	Produzione orale	
inglese	B2	B2	B1	B1	B2
Esame di lingua durante il corso di laurea in Medicina e Chirurgia, livello B2					
francese	A1	A1	A1	A1	A1

Livelli: A1 e A2: Utente base - B1 e B2: Utente autonomo - C1 e C2: Utente avanzato
Quadro Comune Europeo di Riferimento delle Lingue

Patente di guida B