UNIVERSITÀ di VERONA | Dipartimento di SCIENZE GIURIDICHE

Dipartimento di Eccellenza 2018/2022 MIUR

Dipartimento di Scienze Giuridiche dell'Università di Verona
Centro di Eccellenza per la Ricerca su Diritto, Tecnologie e Cambiamenti "IUSTeC"

VIDEOCONFERENZA

I NUOVI CONFINI DEI LAVORI AUTONOMI

18 Dicembre 2020, ore 15.00-18.00

L'evento è aperto al pubblico, previa iscrizione al link
https://univr.zoom.us/meeting/register/tJ0tcemvqj8oHNKk_j6S-BD4XQqGRDr-8UnP

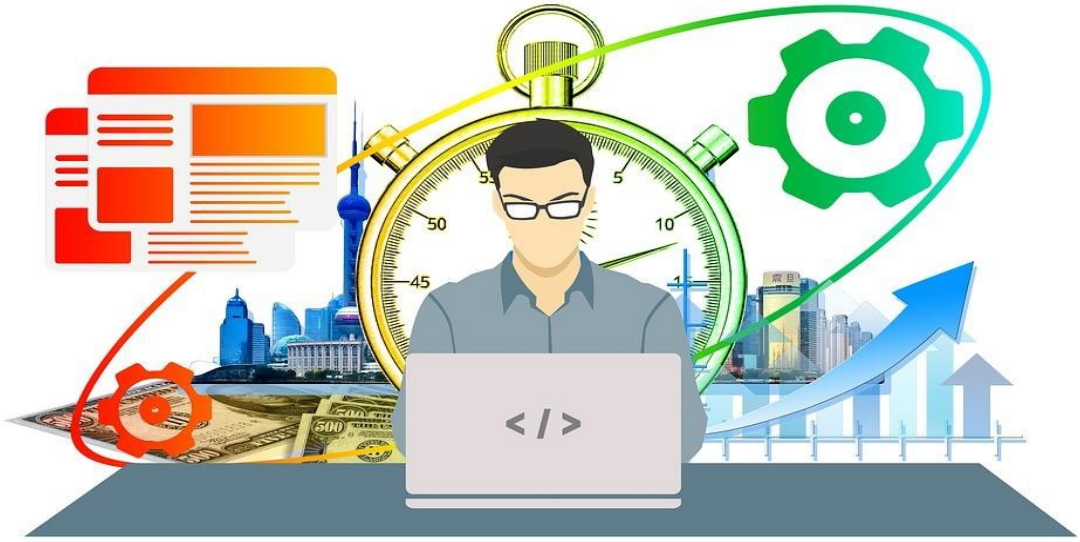

Ore 15.00 *Indirizzi di saluto*
prof.ssa Donata Gottardi (Pro Rettore Vicario e Ordinaria di Diritto del lavoro nell'Università di Verona)

Ore 15.10 *Introduce e coordina*
prof. Andrea Pilati (Associato di diritto del lavoro nell'Università di Verona)

Ore 15.30 *Relazioni*
prof. Matteo Borzaga (Ordinario di diritto del lavoro nell'Università di Trento)
prof. Federico Martelloni (Associato di diritto del lavoro nell'Università di Bologna)
prof.ssa Orsola Razzolini (Associata di diritto del lavoro nell'Università di Milano)

Ore 17.30 *Interventi e repliche*

Ore 18.00 *Chiusura dei lavori*

L'iniziativa rientra tra le attività del Team di ricerca "Tecniche di tutela del lavoro autonomo, imprenditoriale e non imprenditoriale", di cui è Responsabile scientifico il prof. Andrea Pilati, accreditato presso il Centro per la Ricerca su Diritto, Tecnologie e Cambiamenti "IUSTeC", nell'ambito del Progetto di Eccellenza MIUR 2018 – 2022 del Dipartimento di Scienze Giuridiche dell'Università di Verona (eccellenza.dsg@ateneo.univr.it)