



Lire
20

NUOVO CATASTO EDILIZIO URBANO

(R. DECRETO-LEGGE 13 APRILE 1939, N. 652)

Planimetria dell'immobile situato nel Comune di VERONA Via S. ZENO IN ORATORIO

Ditta AUSTONI MARIO

Allegata alla dichiarazione presentata all'Ufficio Tecnico Erariale di VERONA

PIANO TERRA

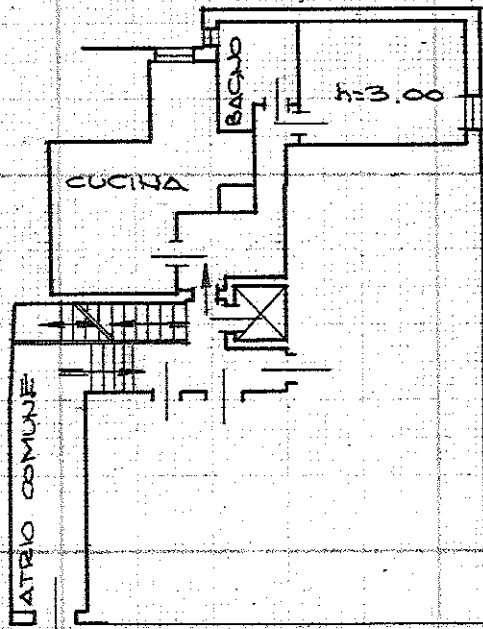

VIA S. ZENO IN ORATORIO

PIANO SEMINTERRATO

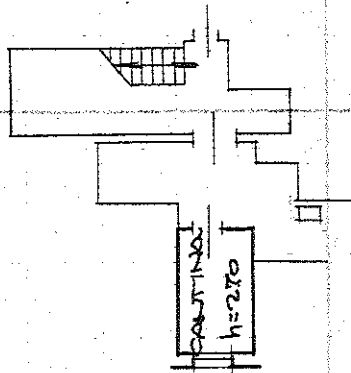

ORIENTAMENTO

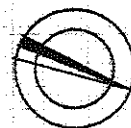

SCALA DI 1:200

SPAZIO RISERVATO PER LE ANNOTAZIONI D'UFFICIO

DATA
PROT. N°

P/990339

Compilata dal L. WEGNERE
(Titolo, nome e cognome del tecnico)

ELISIO AUSTONI

Iscritto all'Albo degli WSEGUERI

della Provincia di VERONA

DATA 8-4-1968

Firma: [Signature]



Lire
20

NUOVO CATASTO EDILIZIO URBANO

(R. DECRETO-LEGGE 13 APRILE 1939, N. 652)

Planimetria dell'immobile situato nel Comune di VERONA Via S. ZENO IN ORATORIO

Ditta AUSTONI MARIO

Allegata alla dichiarazione presentata all'Ufficio Tecnico Erariale di VERONA

PIANO TERRA

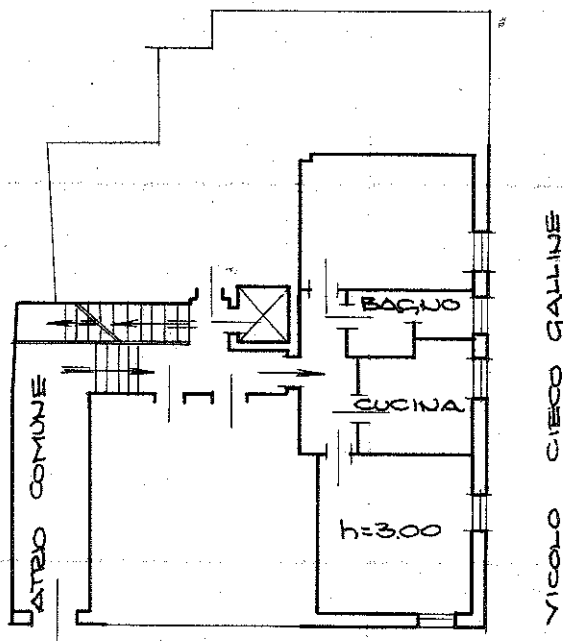

VIA S. ZENO IN ORATORIO

PIANO SEMINTERRATO

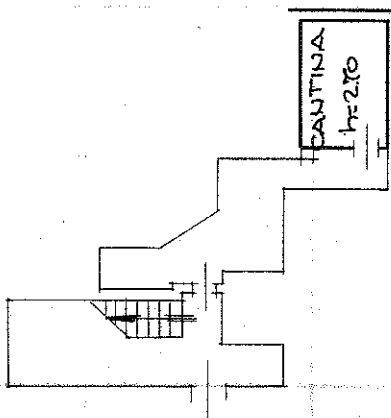

ORIENTAMENTO



SCALA DI 1:200

SPAZIO RISERVATO PER LE ANNOTAZIONI D'UFFICIO

DATA
PROT. N°

P/ 990 337

Compilata dal INGEGNERE
(Titolo, nome e cognome del tecnico)

ELISIO AUSTONI

Iscritto all'Albo de gli INGEGNERI
della Provincia di VERONA

DATA 8-4-1968

Firma: [Signature]



Lire
20

NUOVO CATASTO EDILIZIO URBANO

(R. DECRETO-LEGGE 13 APRILE 1939, N. 652)

Planimetria dell'immobile situato nel Comune di VERONA Via S. ZENO IN ORATORIO

Ditta AUSTONI MARIO

Allegata alla dichiarazione presentata all'Ufficio Tecnico Erariale di VERONA

3

PIANO TERRA

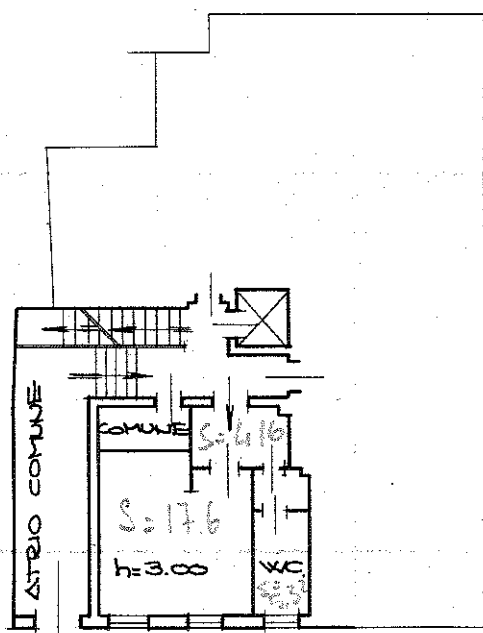

S-TOT = 21,08 mq

VIA S. ZENO IN ORATORIO

PIANO SEMINTERRATO

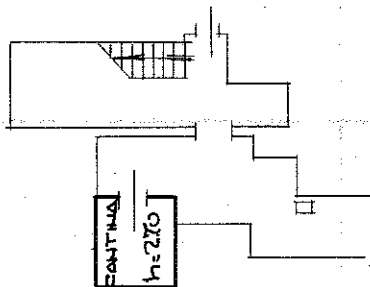

ORIENTAMENTO

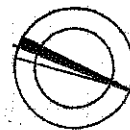

SCALA DI 1:200

SPAZIO RISERVATO PER LE ANNOTAZIONI D'UFFICIO

DATA
PROT. N°

P/ 990 336

Compilata dal INGEGNERE
(Titolo, nome e cognome del tecnico)

ELIGIO AUSTONI

Iscritto all'Albo degli INGEGNERI
della Provincia di VERONA

DATA 8-4-1968

Firma: [Signature]



NUOVO CATASTO EDILIZIO URBANO

(R. DECRETO-LEGGE 13 APRILE 1939, N. 652)

Planimetria dell'immobile situato nel Comune di VERONA Via S. ZENO IN ORATORIO

Ditta AUSTONI MARIO

Allegata alla dichiarazione presentata all'Ufficio Tecnico Erariale di VERONA

PIANO PRIMO

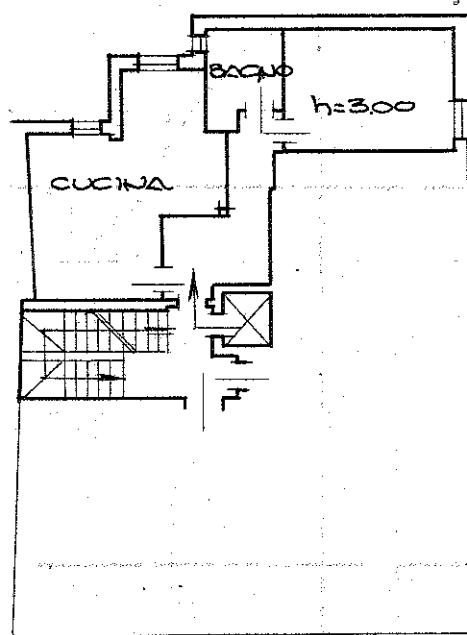

VIA S. ZENO IN ORATORIO

PIANO SEMINTERRATO

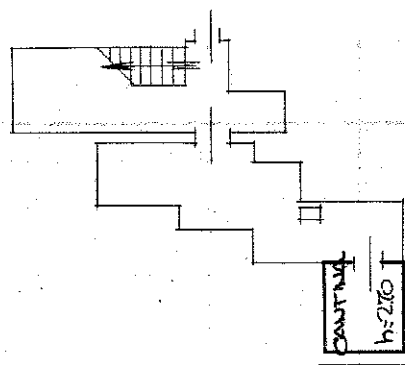

ORIENTAMENTO



SCALA DI 1:200

SPAZIO RISERVATO PER LE ANNOTAZIONI D'UFFICIO

DATA
PROT. N°

P/990359

Compilata dal L. INSEGUERE
(Titolo, nome e cognome del tecnico)

ELIGIO AUSTONI

Iscritto all'Albo degli INSEGUERI
della Provincia di VERONA

DATA 8-4-1968

Firma: [Signature]



Lire
20

NUOVO CATASTO EDILIZIO URBANO

(R. DECRETO-LEGGE 13 APRILE 1939, N. 652)

Planimetria dell'immobile situato nel Comune di VERONA Via S. ZENO IN ORATORIO

Ditta AUSTONI MARIO

Allegata alla dichiarazione presentata all'Ufficio Tecnico Erariale di VERONA

5

PIANO PRIMO

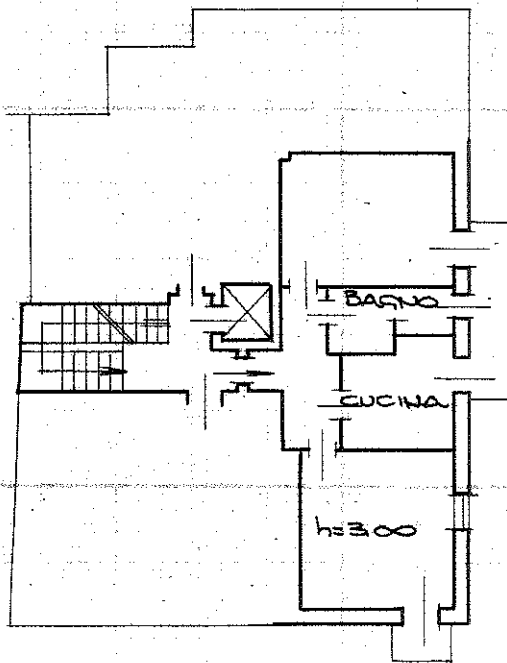

VIA S. ZENO IN ORATORIO

PIANO SEMINTERRATO

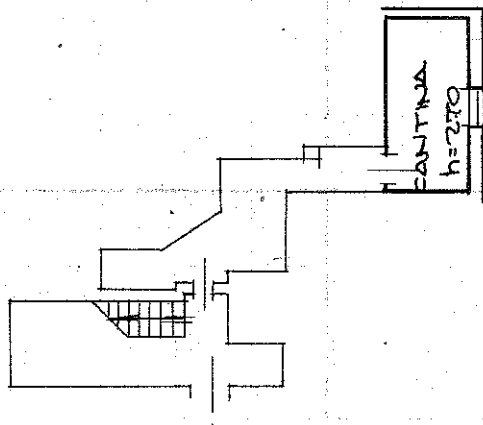

ORIENTAMENTO

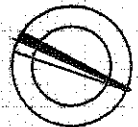

SCALA DI 1:200

SPAZIO RISERVATO PER LE ANNOTAZIONI D'UFFICIO

DATA
PROT. N°

P/99 0357

Compilata dal L. INSEGUERE
(Titolo, nome e cognome del tecnico)

ELIGIO AUSTONI

Iscritto all'Albo degli INGEGNERI

della Provincia di VERONA

DATA 8-4-1968

Firma: [Signature]



NUOVO CATASTO EDILIZIO URBANO

(R. DECRETO-LEGGE 13 APRILE 1939, N. 652)

Planimetria dell'immobile situato nel Comune di VERONA Via S. ZENO IN ORATORIO

Ditta AUSTONI MARIO

Allegata alla dichiarazione presentata all'Ufficio Tecnico Erariale di VERONA

6

PIANO PRIMO

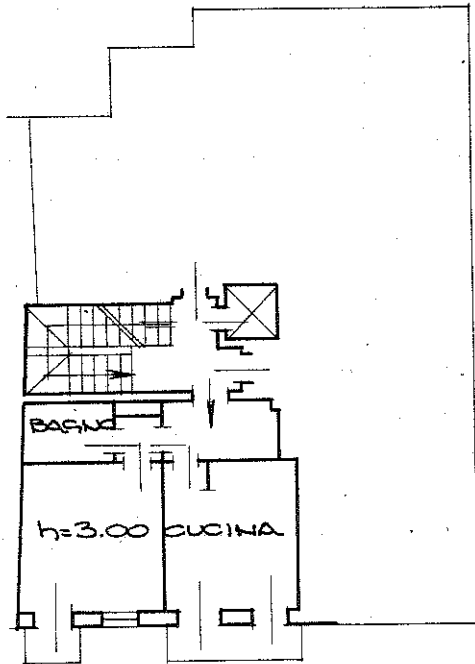

VIA S. ZENO IN ORATORIO

PIANO SEMINTERRATO

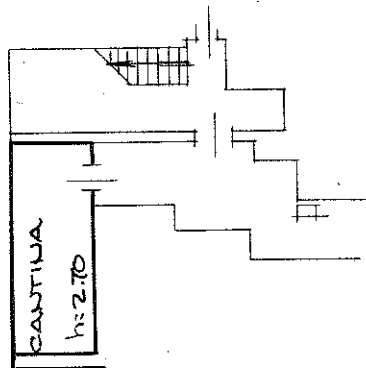

ORIENTAMENTO

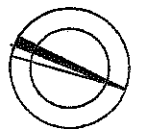

SCALA DI 1:200

SPAZIO RISERVATO PER LE ANNOTAZIONI D'UFFICIO

DATA
PROT. N°

P/ 990356

Compilata dal L'INGEGNERE
(Titolo, nome e cognome del tecnico)

ELISIO AUSTONI

Iscritto all'Albo degli INGEGNERI
della Provincia di VEROVA

DATA 8-4-1968

Firma: Elisio Austoni



NUOVO CATASTO EDILIZIO URBANO

(R. DECRETO-LEGGE 13 APRILE 1939, N. 652)

Planimetria dell'immobile situato nel Comune di VERONA Via S. ZENO IN ORATORIO

Ditta AUSTONI MARIO

Allegata alla dichiarazione presentata all'Ufficio Tecnico Erariale di VERONA

PIANO SECONDO

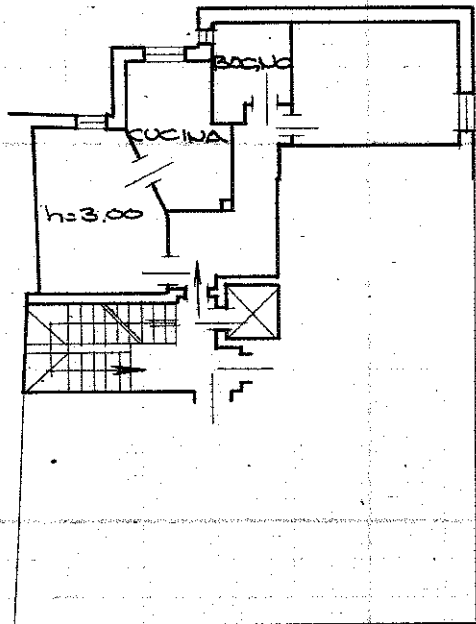

VIA S. ZENO IN ORATORIO

PIANO SEMINTERRATO

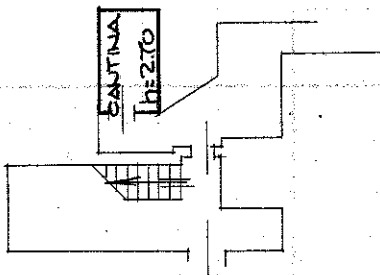

ORIENTAMENTO

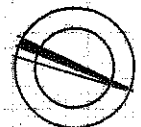

SCALA DI 1:200

SPAZIO RISERVATO PER LE ANNOTAZIONI D'UFFICIO

DATA
PROT. N°

P/ 990358

Compilata dal L. INCEQUERE
(Titolo, nome e cognome del tecnico)

ELIGIO AUSTONI

Iscritto all'Albo degli INCEQUERI
della Provincia di VERONA

DATA 8-4-1968

Firma:



Lire
20

NUOVO CATASTO EDILIZIO URBANO

(R. DECRETO-LEGGE 13 APRILE 1939, N. 652)

Planimetria dell'immobile situato nel Comune di VERONA Via S. ZENO IN ORATORIO

Ditta AUSTONI MARIO

Allegata alla dichiarazione presentata all'Ufficio Tecnico Erariale di VERONA

8

PIANO SECONDO

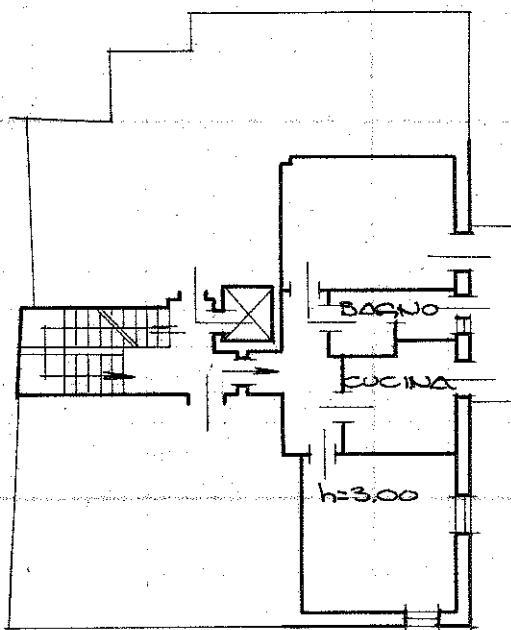

PIANO SEMINTERRATO

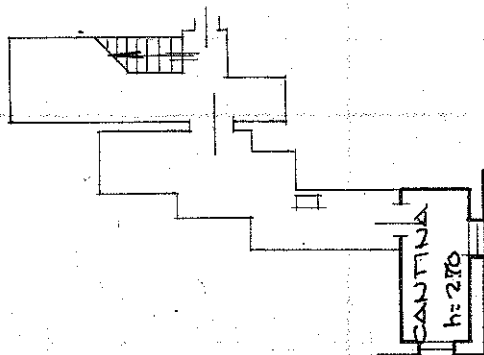

ORIENTAMENTO

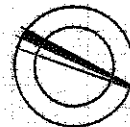

SCALA DI 1:200

SPAZIO RISERVATO PER LE ANNOTAZIONI D'UFFICIO

DATA
PROT. N°

P/990365

Compilata dal L. INGEGNERE
(Titolo, nome e cognome del tecnico)

ELIO AUSTONI

Iscritto all'Albo degli INGEGNERI
della Provincia di VERONA

DATA 8-4-1968

Firma: [Signature]



NUOVO CATASTO EDILIZIO URBANO

(R. DECRETO-LEGGE 13 APRILE 1930, N. 652)

Planimetria dell'immobile situato nel Comune di VERONA Via S. ZENO IN ORATORIO

Ditta AUSTONI MARIO

Allegata alla dichiarazione presentata all'Ufficio Tecnico Erariale di VERONA

PIANO SECONDO

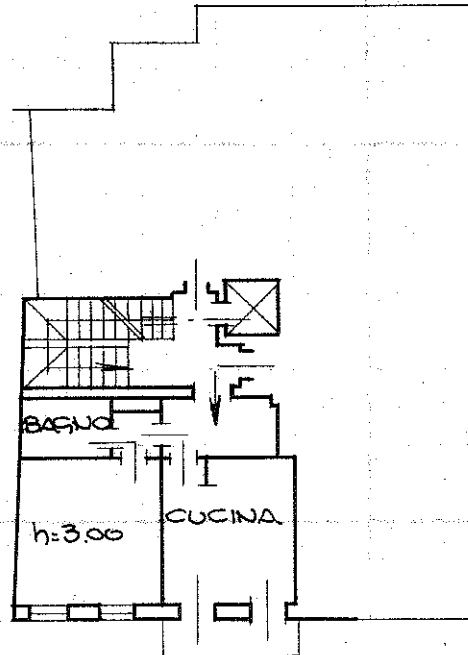

VIA S. ZENO IN ORATORIO

PIANO SEMINTERRATO

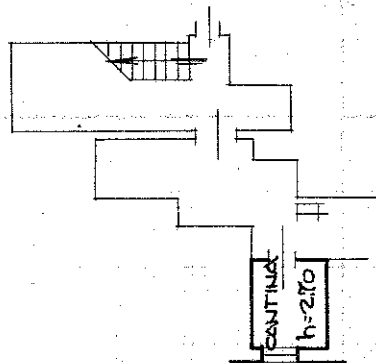

ORIENTAMENTO

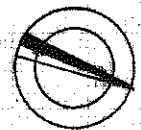

SCALA DI 1:200

SPAZIO RISERVATO PER LE ANNOTAZIONI D'UFFICIO

DATA
PROT. N°

P/990362

Compilata dal l' INGEGNERE
(Titolo, nome e cognome del tecnico)

ELIGIO AUSTONI

Iscritto all'Albo degli INGEGNERI
della Provincia di VERONA

DATA 8-4-1968

Firma: [Signature]



NUOVO CATASTO EDILIZIO URBANO

(R. DECRETO-LEGGE 13 APRILE 1939, N. 652)

Planimetria dell'immobile situato nel Comune di VERONA Via S. ZENO IN ORATORIO

Ditta AUSTONI MARIO

Allegata alla dichiarazione presentata all'Ufficio Tecnico Erariale di VERONA

10

PIANO TERZO

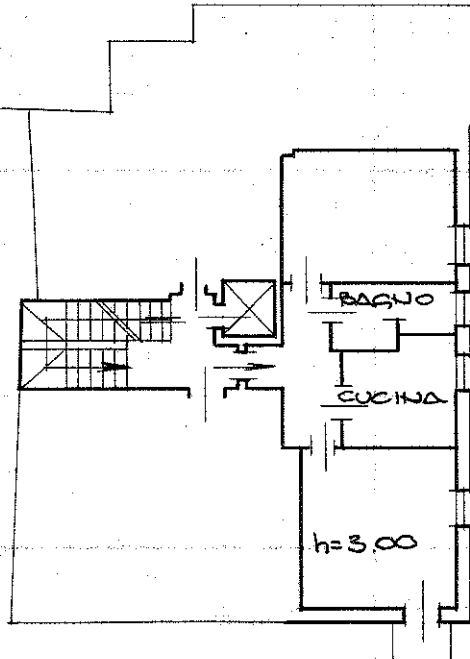

VIA S. ZENO IN ORATORIO

PIANO SEMINTERRATO

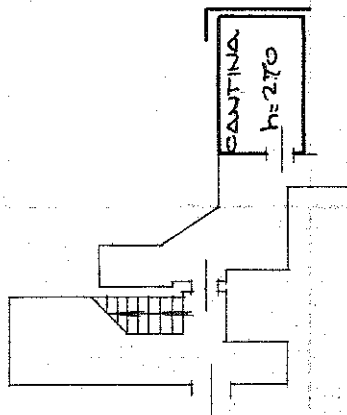

ORIENTAMENTO



SCALA DI 1:200

SPAZIO RISERVATO PER LE ANNOTAZIONI D'UFFICIO

DATA
PROT. N°

P/990364

Compilata dal L' INGEGNERE
(Titolo, nome e cognome del tecnico)

ELIGIO AUSTONI

Iscritto all'Albo degli INGEGNERI
della Provincia di VERONA

DATA 8-4-1968

Firma: [Signature]



Lire
20

NUOVO CATASTO EDILIZIO URBANO

(R. DECRETO-LEGGE 13 APRILE 1939, N. 652)

Planimetria dell'immobile situato nel Comune di VERONA Via S. ZENO IN ORATORIO

Ditta AUSTONI MARIO

Allegata alla dichiarazione presentata all'Ufficio Tecnico Erariale di VERONA

12

PIANO TERZO

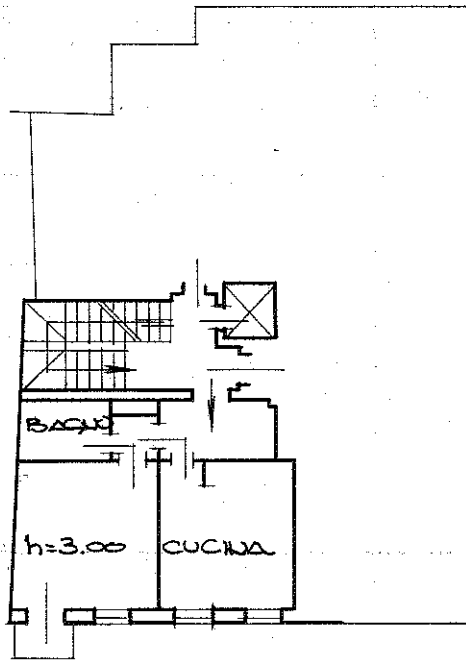

VIA S. ZENO IN ORATORIO

PIANO SEMINTERRATO

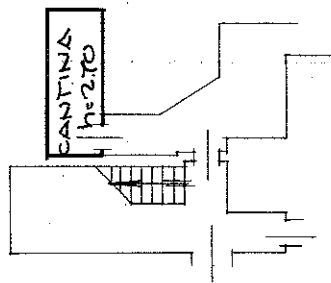

ORIENTAMENTO

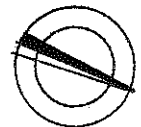

SCALA DI 1:200

SPAZIO RISERVATO PER LE ANNOTAZIONI D'UFFICIO

DATA
PROT. N°

P/0990361

Compilata dal l'INGEGNERE
(Titolo, nome e cognome del tecnico)

ELIGIO AUSTONI

Iscritto all'Albo de gli INGEGNERI

della Provincia di VERONA

DATA 8-4-1968

Firma: [Signature]



NUOVO CATASTO EDILIZIO URBANO

(R. DECRETO-LEGGE 13 APRILE 1939, N. 662)

Planimetria dell'immobile situato nel Comune di VERONA Via S. ZENO IN ORATORIO

Ditta AUSTONI MARIO

Allegata alla dichiarazione presentata all'Ufficio Tecnico Erariale di VERONA

11

PIANO TERZO

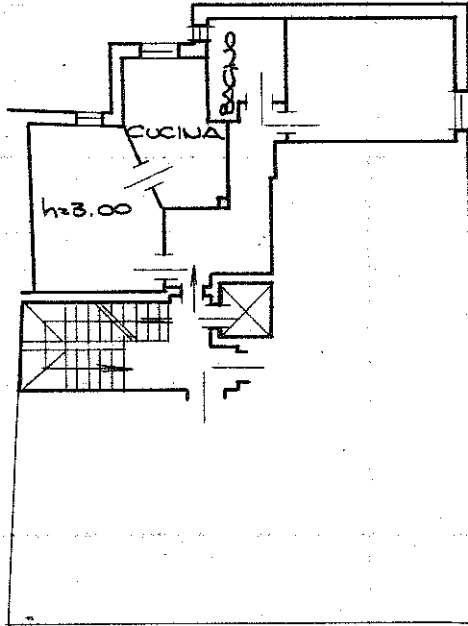

PIANO SEMINTERRATO

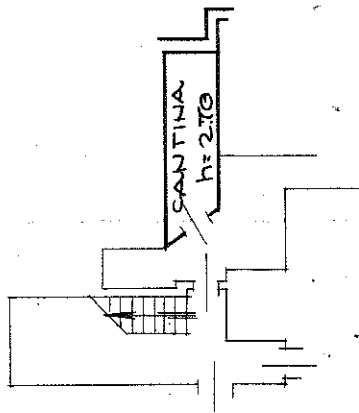

ORIENTAMENTO

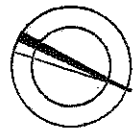

SCALA DI 1:200

SPAZIO RISERVATO PER LE ANNOTAZIONI D'UFFICIO

DATA
PROT. N°

P/990363

Compilata dal 1° INGEGNERE

(Titolo, nome e cognome del tecnico)

ELIO AUSTONI

Iscritto all'Albo degli INGEGNERI

della Provincia di VERONA

DATA 8-4-1968

Firma: