piano di **comunicazione visiva**
univr 2020/2022

ALLEGATO 2B.
esempi di progetti visivi area ricerca e trasferimento tecnologico
piano strategico 2020/2022

AREE DI INTERVENTO:
Seminari e convegni scientifici (aree Economica, Scienze e Ingegneria, Medicina e Chirurgia, Giuridica)

Tutti i **progetti visivi creati sono declinati in vari formati** utili alla realizzazione di prodotti **offline** (cartacei) e **online** (web, social, video).

©UNIVR_COMUNICAZIONE VISIVA

15 ottobre / ore **17**.30
L'economia italiana e veronese prima del Coronavirus. Sintomi di una malattia che viene da lontano.
Coordina **Sergio Noto**
Relatori **Giovanni Federico**, New York University Abu Dhabi
Maurizio Battista, L'Arena

21 ottobre / ore **17**.30
Comunicazione e informazione statistica nell'epoca della COVID-19
Coordina **Marco Minozzo**
Relatori **Alessandro Galimberti**, Il Sole 24 Ore
Pierfrancesco Demilito, Protezione Civile Roma
Claudio Micheletto, Pneumologia AOUI di Verona

22 ottobre / ore **17**.30
La Fiera di Verona. Una crescita doverosa tra pubblico e privato
Coordina **Angelo Zago**
Relatori **Sara Lanzilotta**, European Major Exhibition Centres Association, Bruxelles
Annamaria Gimigliano, Veronafiere SpA - Verona

29 ottobre / ore **17**.30
Servizi pubblici per la crescita
Coordina **Roberto Ricciuti**
Relatori **Luciano Butti**, Università di Padova
Carmine Bassetti, Aeroporto di Ancona

5 novembre / ore **17**.30
Il bianco e il... nero del vino veronese tra passato e futuro
Coordina **Angelo Zago**
Relatori **Tiziana Sarnari**, Istituto Servizi Mercato Agricolo Alimentare (ISMEA) - Roma
Sandro Boscaini, Gruppo Masi - Sant'Ambrogio di Valpolicella (Verona)

12 novembre / ore **17**.30
Il credito, le banche e le Fondazioni bancarie nel Veneto e a Verona dalle privatizzazioni a oggi
Coordina **Sergio Noto**
Relatori **Massimo Mucchetti**, ex Senatore e Scrittore
Stefano Miani, Università di Udine
Carlo Fratta Pasini, Fondazione BPV
Alessandro Di Nunzio, Giornalista d'inchiesta

19 novembre / ore **17**.30
Amarone, calze e pochi bit
Coordina **Roberto Ricciuti**
Relatori **Giancarlo Corà**, Università di Venezia
Federico Furlani, Simem

26 novembre / ore **17**.30
La grande malata della spesa pubblica. Le istituzioni culturali e la crisi degli investimenti
Coordina **Sergio Noto**
Relatori **Riccardo Nencini**, Senato della Repubblica
Stefano Baia Curioni, Unibocconi
Cesare Galla, Critico musicale
Francesca Rossi, Musei Veronesi

3 dicembre/ ore **17**.30
L'impatto della pandemia sulle imprese di assicurazione
Coordina **Roberto Renò**
Relatori **Riccardo Acquaviva**, Cattolica Assicurazioni
Cheo Condina, Il Sole 24 Ore.
Gianpaolo Crenca, Associazione Italiana degli Attuari

10 dicembre/ ore **17**.30
Relazioni Stato - Regioni per la gestione della sanità nell'emergenza e oltre
Coordina **Paolo Pertile**
Relatori **Giovanna Scroccaro**, Agenzia Italiana del Farmaco
Stefano Tardivo, Università di Verona
Gilberto Turati, Università Cattolica del Sacro Cuore

16 dicembre/ ore **17**.30
Un anello strategico della società e dell'economia veneta: il mondo del volontariato
Coordina **Marco Minozzo**
Relatori **Cinzia Brentari**, Coordinatrice CSV Verona
Francesca Coppola e **Federica Di Leo**, "Students for Humanity" - UniBocconi

17 dicembre/ ore **17**.30
Alberi, natura, città e noi: una relazione da ripensare?
Coordina **Veronica Polin**
Relatori **Francesco Ferrini**, Università di Firenze
Valentina Ivancich, Medico e Scrittrice
Alberto Ballestriero, Architetto paesaggista

Gli incontri si terranno attraverso la piattaforma Zoom. **Per registrarsi:**
https://univr.zoom.us/webinar/register/WN_Q-wcAtw2SS69D8M6hK2NIg
Dopo l'iscrizione riceverai un'email di conferma con le informazioni necessarie per partecipare al webinar

https://www.dse.univr.it/?ent=iniziativa&id=9192

Seminari e convegni scientifici_esempio di progetto visivo a supporto di iniziative dipartimentali - area Economica.
Concept: Area Economica/Comunicazione Visiva

Seminari e convegni scientifici_esempio di progetto visivo a supporto di iniziative dipartimentali - area Economica.
Concept: Area Economica/Comunicazione Visiva

Seminari e convegni scientifici_esempio di progetto visivo
a supporto di iniziative dipartimentali - area Economica.
Concept: Area Economica/Comunicazione Visiva

Seminari e convegni scientifici_esempio di progetto visivo a supporto di iniziative dipartimentali - area Economica.
Concept: Area Economica/Comunicazione Visiva

MATHEMATICS mini-courses 2020/21

Angel Del Rio
Universidad de Murcia
Algebraic Geometry codes
October 2020 **on line**
francesca.mantese@univr.it

Daniele Sepe
Universidade Federal Fluminense
An introduction to the geometry of integrable Hamiltonian systems
October 2020 **on line**
nicola.sansonetto@univr.it

Alexander Viguerie
Emory University and GSSI
Modeling epidemics: an introduction to the use of compartmental models for the simulation of epidemics in time and space
November 2020 **on line**
giandomenico.orlandi@univr.it

Arghir D. Zarnescu
Basque Centre for Applied Mathematics, Bilbao, Spain
Scales and scalings in nematic liquid crystals and beyond
November 2020 **on line**
giacomo.canevari@univr.it

Katharina Schratz
Sorbonne Université, Laboratoire Jacques-Louis Lions
Numerical methods for dispersive equations with low regularity
December 2020 **on line**
marco.caliari@univr.it

Carol Zamfirescu
Ghent University
Planar graphs and hamiltonian cycles
February 2021 **on line**
giuseppe.mazzuoccolo@univr.it

Viktor Bezborodov
Wrocław University of Science and Technology
Stochastic growth models
March 2021 **on line**
luca.dipersio@univr.it

Adrian Zalinescu
Facultatea de Informatică Universitatea "Alexandru I. Cuza"
Backward Stochastic Differential Equations with applications
April 2021 **on line**
luca.dipersio@univr.it

Margherita Maria Ferrari
University of South Florida
Combinatorial Strategies for Modern Biology
April 2021
giuseppe.mazzuoccolo@univr.it

Magnus Botnan
Vrije Universiteit Amsterdam
Algebraic foundations of topological data analysis
May 2021
lidia.angeleri@univr.it

Tommaso Moraschini
Department of Philosophy, University of Barcelona
On the Algebra of Logic
June 2021 **on line**
petermichael.schuster@univr.it

Laura Crosilla
University of Oslo
Constructive set theories
September 2021 **on line**
petermichael.schuster@univr.it

Mathematics Teaching Committee master.math@ateneo.univr.it

Seminari e convegni scientifici_esempio di progetto visivo
a supporto di iniziative dipartimentali - area Scienze e Ingegneria.
Concept: Area Scienze e Ingegneria/Comunicazione Visiva

MATHEMATICS mini-courses 2021/22

Alexander Viguerie
Gran Sasso Science Institute
Modeling Epidemics: an introduction to the use of compartmental models for the simulation of epidemics in time and space
November 2021
giandomenico.orlandi@univr.it

Adrian Zalinescu
Facultatea de Informatică, Universitatea "Alexandru I. Cuza"
Dynamical Systems approach in Mathematical Finance
January 2022 **on line**
luca.dipersio@univr.it

Claudia Totzeck
University of Wuppertal
Particle methods for global optimization problems
March 2022
giacomo.albi@univr.it

Raquel Coelho Simoes
University of Lancaster
Quivers and representations
March 2022
lidia.angeleri@univr.it

Lukas Einkemmer
University of Innsbruck
Numerical aspects of high-performance and scientific computing
March-April 2022
marco.caliari@univr.it

Alberto Ravagnani
Eindhoven University of Technology
Network communications and rank matrix codes
May 2022
francesca.mantese@univr.it

Viktor Bezborodov
Wroclaw University
Spatial birth-and-death processes
May 2022
luca.dipersio@univr.it

Cesare Tronci
University of Surrey
Euler-Poincaré variational principles and applications to fluid dynamics
May 2022
nicola.sansonetto@univr.it

Frédéric Meunier
École des Ponts ParisTech
Topological combinatorics
May 2022
romeo.rizzi@univr.it

Jean Paul Zerafa
Comenius University, Bratislava
Extending perfect matchings to Hamiltonian cycles in graphs
May 2022
giuseppe.mazzuoccolo@univr.it

Mathematics Teaching Committee master.math@ateneo.univr.it

Seminari e convegni scientifici_esempio di progetto visivo
a supporto di iniziative dipartimentali - area Scienze e Ingegneria.
Concept: Area Scienze e Ingegneria/Comunicazione Visiva

ECMI Modelling Week

july 3-9, 2022

Francesco Cordoni
University of Trento
Machine learning and deep learning models for modelling and predicting radiation-induced DNA damages in radiotherapy

Idoia Cortes-Garcia
TU Eindhoven
Modelling and simulation of magnetic levitation

Matthias Ehrhardt
Wuppertal University
Mathematical modelling to predict COVID-19 dynamics

Michele Ginesi
University of Verona
Trajectory learning via stable dynamical systems

Thomas Goetz
University of Koblenz-Landau
Influence of human mobility on the dynamics of COVID spread

Elisa Iacomini
RTWH Aachen
Impact of stop and go waves in vehicular traffic

Ismael Medina & Olga Minevich
University of Göttingen
Optimization of renewable energy plant locations

Giovanni Poccobelli
REVO
Time-space optimization of risk concentration for rainfall parametric insurance policies

Marek Skarupski
Wroclaw University of Science and Technology
How to win a horse?

Andrea Turso
Niris
Deep learning for modelling filamentous sludge bulking

https://ecmimw2022.di.univr.it/

Mathematics Teaching Committee master.math@ateneo.univr.it

Seminari e convegni scientifici_esempio di progetto visivo
a supporto di iniziative dipartimentali - area Scienze e Ingegneria.
Concept: Area Scienze e Ingegneria/Comunicazione Visiva

Seminari e convegni scientifici_esempio di progetto visivo a supporto di iniziative dipartimentali - area Economica.
Concept: Area Economica/Comunicazione Visiva

Seminari e convegni scientifici_esempio di progetto visivo
a supporto di iniziative dipartimentali - area Medicina e Chirurgia.
Concept: Area Medicina e Chirurgia/Comunicazione Visiva

Seminari e convegni scientifici_esempio di progetto visivo
a supporto di iniziative dipartimentali - area Medicina e Chirurgia.
Concept: Area Medicina e Chirurgia/Comunicazione Visiva

Seminari e convegni scientifici_esempio di progetto visivo a supporto di iniziative dipartimentali - area Giuridica.
Concept: Area Giuridica/Comunicazione Visiva

Seminari e convegni scientifici_esempio di progetto visivo a supporto di iniziative dipartimentali - area Giuridica.
Concept: Area Giuridica/Comunicazione Visiva

Seminari e convegni scientifici_esempio di progetto visivo
a supporto di iniziative dipartimentali - area Medicina e Chirurgia.
Concept: Area Medicina e Chirurgia/Comunicazione Visiva

Seminari e convegni scientifici_esempio di progetto visivo a supporto di iniziative dipartimentali - area Giuridica.
Concept: Area Giuridica/Comunicazione Visiva

Seminari e convegni scientifici_esempio di progetto visivo a supporto di iniziative dipartimentali - area Giuridica.
Concept: Area Giuridica/Comunicazione Visiva

Seminari e convegni scientifici_esempio di progetto visivo a supporto di iniziative dipartimentali - area Giuridica.
Concept: Area Giuridica/Comunicazione Visiva

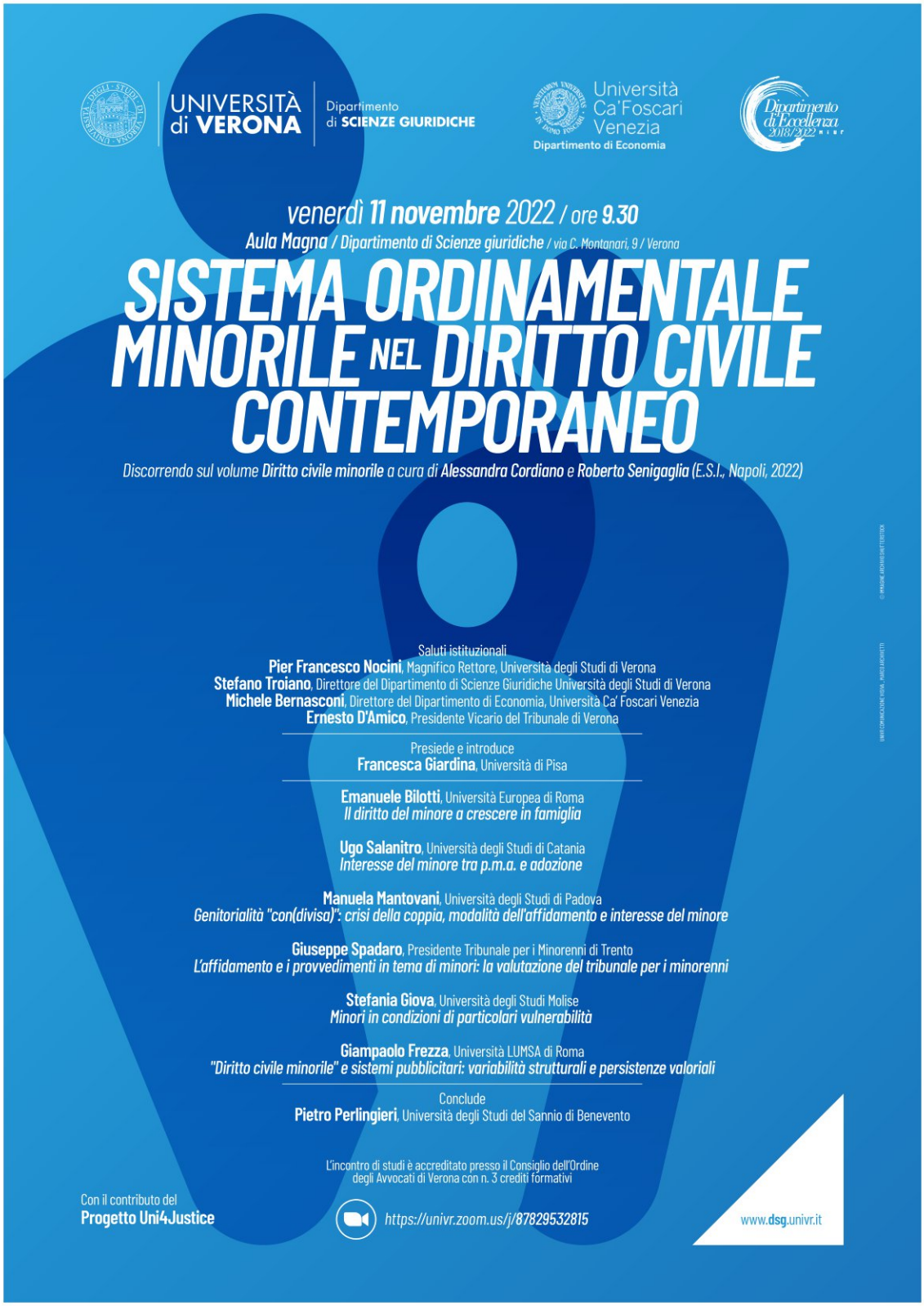

Seminari e convegni scientifici_esempio di progetto visivo a supporto di iniziative dipartimentali - area Giuridica.
Concept: Area Giuridica/Comunicazione Visiva

Seminari e convegni scientifici_esempio di progetto visivo a supporto di iniziative dipartimentali - area Giuridica.
Concept: Area Giuridica/Comunicazione Visiva

UNIVERSITÀ di VERONA | Dipartimento di SCIENZE GIURIDICHE

Dipartimento di Eccellenza 2018/2022 MIUR

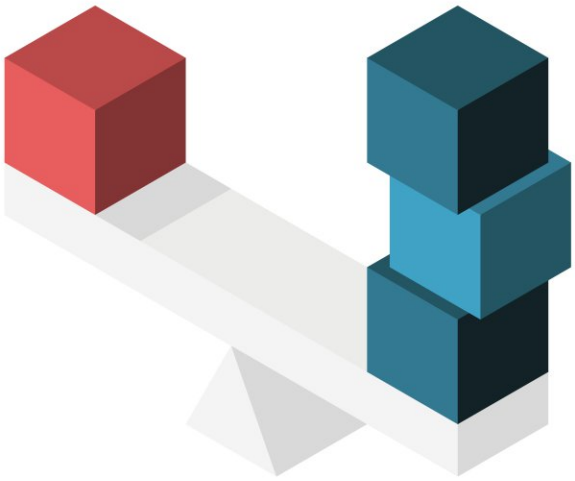

venerdì 6 maggio 2022 / ore 15.00

Sala Jacopo d'Ardizzone / Dipartimento di Scienze giuridiche / via C. Montanari, 9 / Verona

L'INTERVENTO PUBBLICO DI CONTRASTO ALLA POVERTÀ

SEMINARIO NELL'AMBITO DEL CORSO DI DOTTORATO IN SCIENZE GIURIDICHE EUROPEE E INTERNAZIONALI

Saluti del **Dipartimento di Scienze giuridiche** e della **Scuola di dottorato** dell'Università di Verona

Saluti
prof. **Paolo Duret** / Università di Verona

Introduzione
prof. **Jacopo Bercelli** / Università di Verona

Ne discutono
prof. **Claudio Franchini** / Università degli studi di Roma "Tor Vergata"
prof. **Giovanni Sala** / Università di Verona
prof. **Marco Macchia** / Università degli studi di Roma "Tor Vergata"

Conclusioni
sen. **Erika Stefani** / Ministra per le Disabilità

Nel corso del seminario sarà presentato il volume di Claudio Franchini, L'intervento pubblico di contrasto alla povertà, Editoriale Scientifica, Napoli, 2021
Sarà presente l'Autore

Segreteria scientifica: prof. **Jacopo Bercelli** - prof.ssa **Giovanna Ligugnana** - prof. **Sergio Moro**
Segreteria organizzativa: dott. **Matteo Pressi** / **matteo.pressi**@univr.it

www.dsg.univr.it

Seminari e convegni scientifici_esempio di progetto visivo a supporto di iniziative dipartimentali - area Giuridica.
Concept: Area Giuridica/Comunicazione Visiva

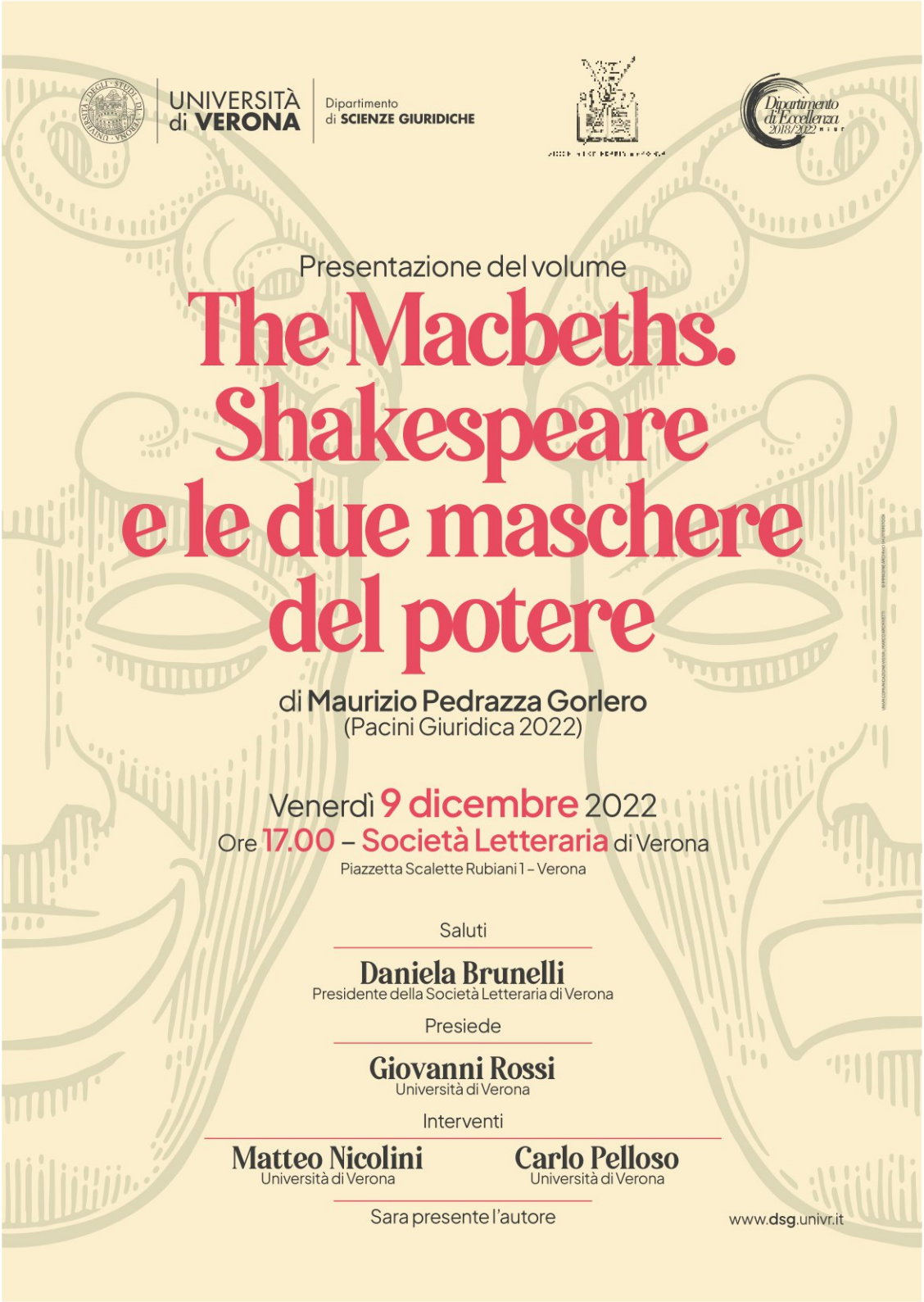

Seminari e convegni scientifici_esempio di progetto visivo a supporto di iniziative dipartimentali - area Giuridica.
Concept: Area Giuridica/Comunicazione Visiva

UNIVERSITÀ di VERONA

Dipartimento di LINGUE E LETTERATURE STRANIERE
Dipartimento di SCIENZE GIURIDICHE

COMUNE DI ORGIANO
ASSESSORATO ALLA CULTURA

Dipartimento di Eccellenza 2018/2022 MIUR

20 MAGGIO 2022 / VILLA FRACANZAN PIOVENE / ORGIANO (VI)

SPAZI E TEMPI DELLA VILLA

LETTERATURA, CULTURA E DIRITTO

Relatori in ordine alfabetico

Chiara Battisti / Elisa Bizzotto / Daniela Carpi / Fulvio Cortese / Sidia Fiorato / Giorgio Gosetti
Susan Honeyman / Matteo Nicolini / Anja Meyer / Marco Ongaro

Incontro aperto alla cittadinanza

Con il patrocinio di Istituto di Istruzione Superiore "U. Masotto" - Scuola Polo per la Formazione dell'Ambito 8 / Regione del Veneto / Provincia di Vicenza / Provincia di Verona

Comitato Scientifico: Chiara Battisti, Sidia Fiorato, Matteo Nicolini
Comitato Organizzativo: Federica Fiorasi, Marco Ongaro, Anja Meyer

www.dlls.univr.it / www.dsg.univr.it

Seminari e convegni scientifici_esempio di progetto visivo a supporto di iniziative dipartimentali - area Lingue e Letterature Straniere - area Giuridica. Concept: Area Giuridica/Area Lingue e Letterature Straniere/Comunicazione Visiva

Seminari e convegni scientifici_esempio di progetto visivo a supporto di iniziative dipartimentali - area Lingue e Letterature Straniere. Concept: Area Lingue e Letterature Straniere/ Comunicazione Visiva

Seminari e convegni scientifici_esempio di progetto visivo a supporto di iniziative dipartimentali - area Lingue e Letterature Straniere. Concept: Area Lingue e Letterature Straniere/ Comunicazione Visiva

Seminari e convegni scientifici_esempio di progetto visivo a supporto di iniziative dipartimentali - area Lingue e Letterature Straniere. Concept: Area Lingue e Letterature Straniere/ Comunicazione Visiva

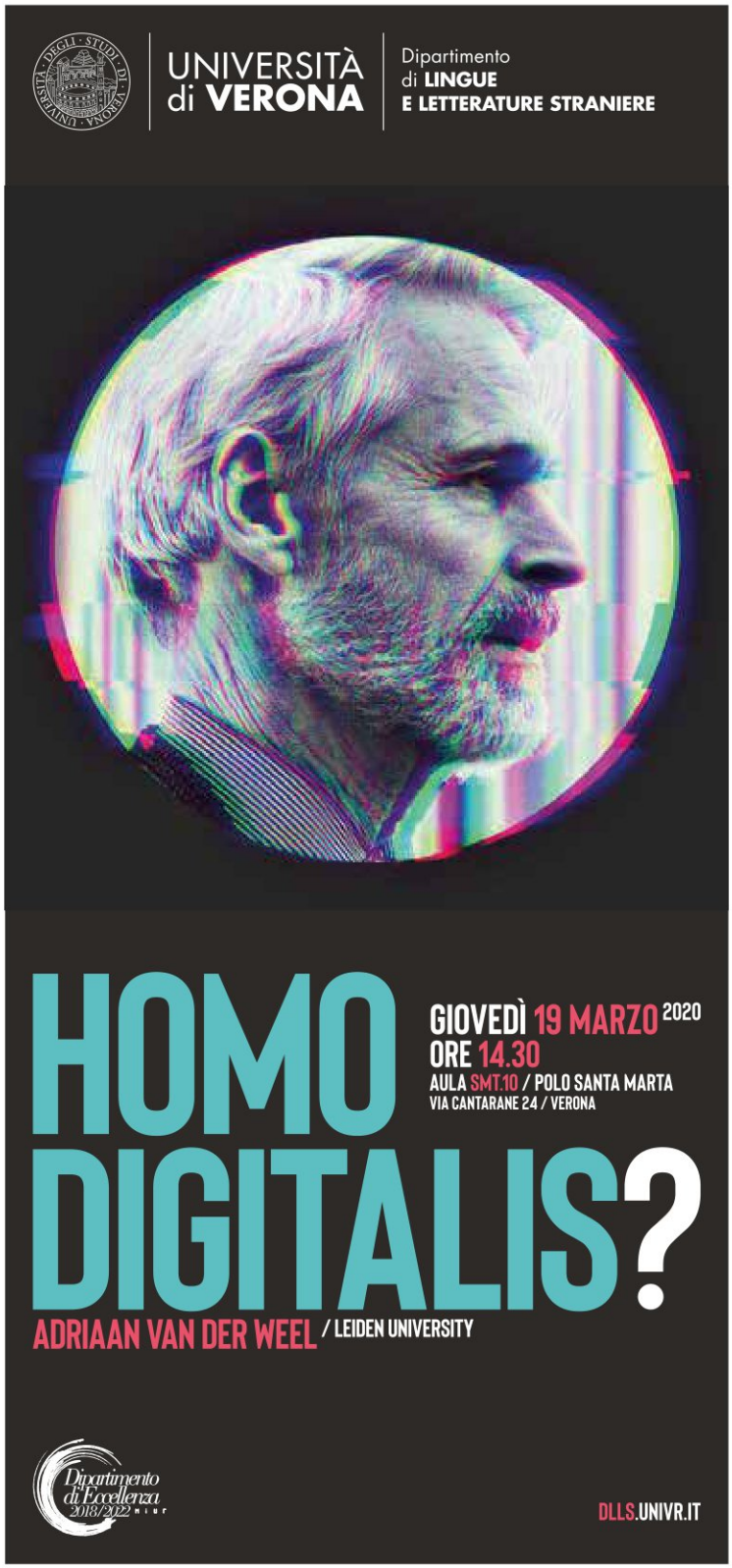

Seminari e convegni scientifici_esempio di progetto visivo a supporto di iniziative dipartimentali - area Lingue e Letterature Straniere. Concept: Area Lingue e Letterature Straniere/ Comunicazione Visiva

Seminari e convegni scientifici_esempio di progetto visivo a supporto di iniziative dipartimentali - area Lingue e Letterature Straniere. Concept: Area Lingue e Letterature Straniere/ Comunicazione Visiva

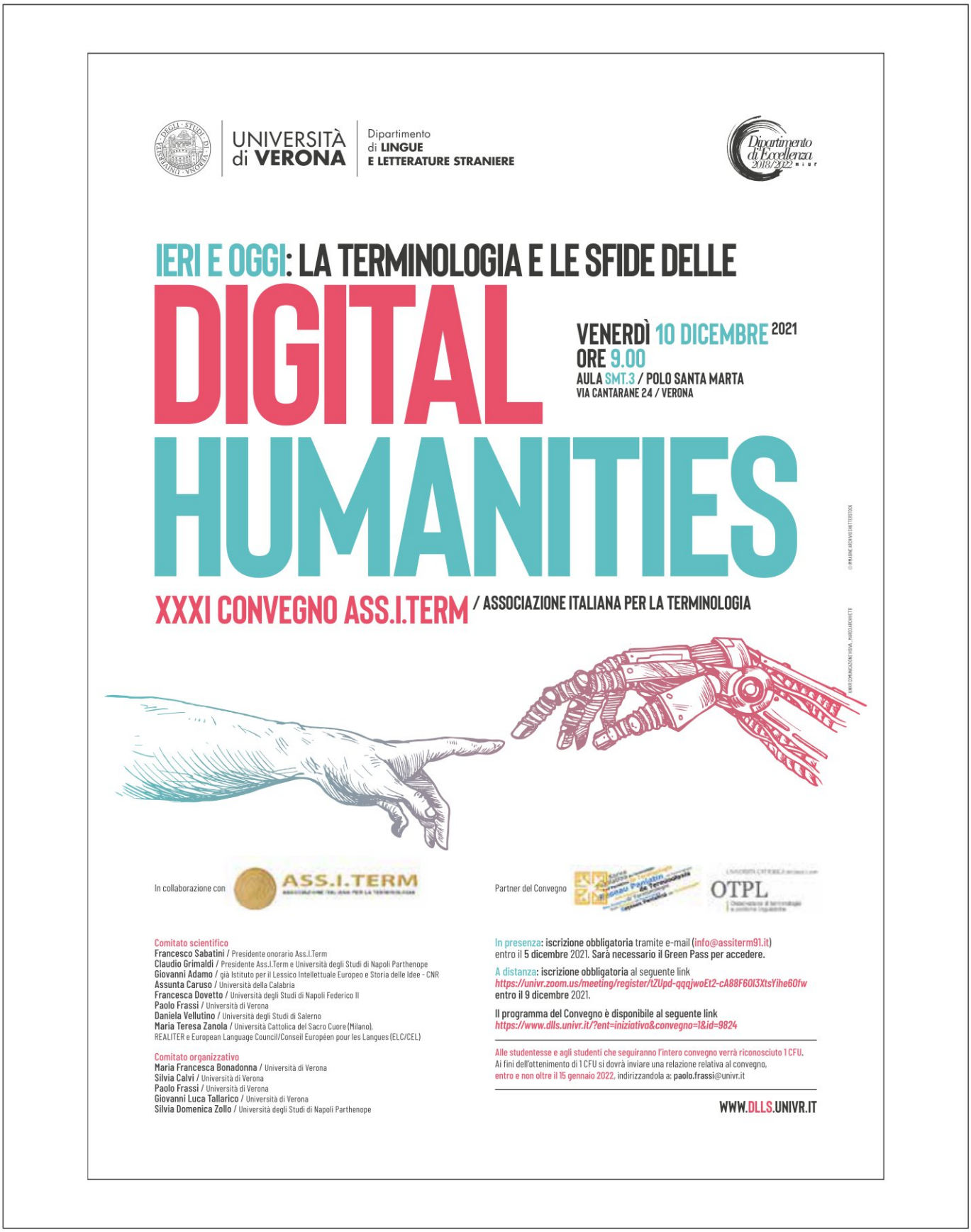

Seminari e convegni scientifici_esempio di progetto visivo a supporto di iniziative dipartimentali - area Lingue e Letterature Straniere. Concept: Area Lingue e Letterature Straniere/ Comunicazione Visiva

Seminari e convegni scientifici_esempio di progetto visivo a supporto di iniziative dipartimentali - area Lingue e Letterature Straniere. Concept: Area Lingue e Letterature Straniere/ Comunicazione Visiva

Seminari e convegni scientifici_esempio di progetto visivo a supporto di iniziative dipartimentali - area Lingue e Letterature Straniere. Concept: Area Lingue e Letterature Straniere/ Comunicazione Visiva